



muslwp17w005ix

MĚSTO ŠLAPANICE

Masarykovo náměstí 100/7, 664 51 Šlapanice

Váš dopis značky/ze dne: /
Číslo jednací: OISM-ČJ/43589-17/LEP
Spisová značka: OISM/2865-2017/LEP/5
Vyřizuje/linka: Ing. Jaroslav Leplt/533 304 399
E-mail: leplt@slapanice.cz
Ve Šlapanicích dne: 23.03.2017
Datová schránka: 2xfbbgj

Město Šlapanice, v souladu s ustanovením § 36, odst. 1, zákona č. 128/2000 Sb., o obcích,

ZVEŘEJŇUJE ZÁMĚR č. 6/2017

P r o d e j souboru nemovitého majetku v lokalitě ul. Ponětovská – pozemků parc. č. 2943/69 (výměra 22648 m², orná půda), parc. č. 2943/18 (výměra 2757 m², orná půda), parc. č. 2943/73 (výměra 6524 m², orná půda), parc. č. 2604/1 (výměra 664 m², ostatní plocha), parc. č. 2943/81 (výměra 155 m², orná půda), parc. č. 2943/83 (výměra 42 m², orná půda), vše v katastrálním území Šlapanice u Brna za účelem výstavby rodinných domů a za těchto podmínek:

- A. Minimální nabídková cena 1.000 Kč/m²;
- B. Zájemce je povinen složit kauci ve výši 1.000.000 Kč a uzavřít smlouvu o složení kauce;
- C. Přihláška musí obsahovat popis investičního záměru na využití pozemků a zastavovací schéma využití pozemků;
- D. Zájemce zapsaný v obchodním rejstříku předloží výpis z tohoto rejstříku; zájemce – fyzická osoba podnikající se prokáže živnostenským oprávněním; doklady budou předloženy v originále nebo jako úředně ověřená kopie.
- E. Zájemce předloží čestné prohlášení, že nemá vůči městu Šlapanice žádné dluhy a nevede s městem žádný soudní spor, že na jeho majetek není vyhlášeno konkurzní řízení, není v likvidaci a nemá žádné daňové nedoplatky.
- F. Smlouva o složení kauce bude k dispozici od 06.04.2017.
- G. Vyhlašovatel záměru si vyhrazuje právo od záměru odstoupit.

Právníké i fyzické osoby se mohou po dobu 45 dnů od zveřejnění tohoto záměru na úřední desce vyjádřit nebo předložit své nabídky na adresu: MěÚ Šlapanice, Odbor investic a správy majetku, Masarykovo náměstí 100/7, 664 51 Šlapanice.

Bližší informace ke shora uvedenému záměru mohou uchazeči obdržet v úředních hodinách na Městském úřadě Šlapanice, Masarykovo náměstí 100/7, Šlapanice, kancelář starostky, případně elektronicky na mailové adrese m.klaska@slapanice.cz nebo na tel. lince 533 304 312.

Záměr na prodej pozemků byl schválen na 16.schůzi Zastupitelstva města Šlapanice, konané dne 01.03.2017.

Přílohy:

Příloha č.1 – pozemky v územním plánu

Příloha č.2 – výpisy z katastru nemovitostí

Příloha č.3 – celková situace



Mgr. Vlastimil Dvořák
Vedoucí odboru
Investic a správy majetku

Vyvěšeno dne: 29-03-2017

Sejmuto dne: 15-05-2017

Vyvěšeno elektronicky: 29-03-2017

Sejmuto dne: 15-05-2017



MĚSTSKÝ ÚŘAD ŠLAPANICE
Masarykovo nám. 100/7
664 51 Šlapanice

Informace o pozemku

Parcelní číslo:	2604/1
Obec:	Šlapanice [583952]
Katastrální území:	Šlapanice u Brna [762792]
Číslo LV:	10001
Výměra [m ²]:	664
Typ parcely:	Parcela katastru nemovitostí
Mapový list:	DKM
Určení výměry:	Graficky nebo v digitalizované mapě
Způsob využití:	jiná plocha
Druh pozemku:	ostatní plocha

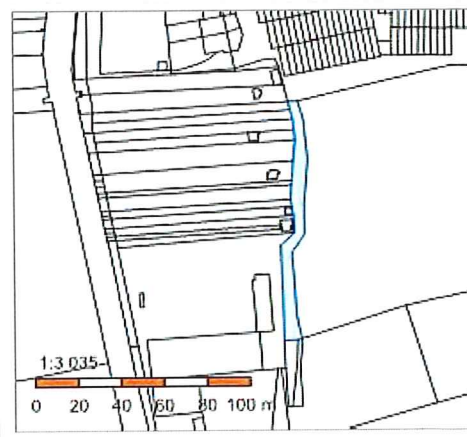

Vlastníci, jiní oprávnění

Vlastnické právo

Podíl

Město Šlapanice, Masarykovo náměstí 100/7, 66451 Šlapanice

Způsob ochrany nemovitosti

Nejsou evidovány žádné způsoby ochrany.

Seznam BPEJ

Parcela nemá evidované BPEJ.

Omezení vlastnického práva

Nejsou evidována žádná omezení.

Jiné zápisy

Typ

Změna číslování parcel

Řízení, v rámci kterých byl k nemovitosti zapsán cenový údaj

Nemovitost je v územním obvodu, kde státní správu katastru nemovitostí ČR vykonává [Katastrální úřad pro Jihomoravský kraj, Katastrální pracoviště Brno-venkov](#).

Zobrazené údaje mají informativní charakter. Platnost k 03.02.2017 10:00:00.

Informace o pozemku

Parcelní číslo:	2943/81
Obec:	Šlapanice [583952]
Katastrální území:	Šlapanice u Brna [762792]
Číslo LV:	10001
Výměra [m ²]:	155
Typ parcely:	Parcela katastru nemovitostí
Mapový list:	DKM
Určení výměry:	Graficky nebo v digitalizované mapě
Druh pozemku:	orná půda

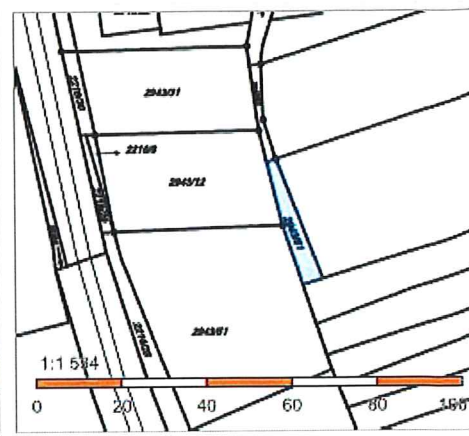

Vlastníci, jiní oprávnění

Vlastnické právo	Podíl
Město Šlapanice, Masarykovo náměstí 100/7, 66451 Šlapanice	

Způsob ochrany nemovitosti

Název
zemědělský půdní fond

Seznam BPEJ

BPEJ	Výměra
26000	155

Omezení vlastnického práva

Nejsou evidována žádná omezení.

Jiné zápisy

Typ
Změna číslování parcel

Řízení, v rámci kterých byl k nemovitosti zapsán cenový údaj

Nemovitost je v územním obvodu, kde státní správu katastru nemovitostí ČR vykonává [Katastrální úřad pro Jihomoravský kraj, Katastrální pracoviště Brno-venkov](#)

Zobrazené údaje mají informativní charakter. Platnost k 03.02.2017 10:00:00.

Informace o pozemku

Parcelní číslo:	2943/73
Obec:	Šlapanice [583952]
Katastrální území:	Šlapanice u Brna [762792]
Číslo LV:	10001
Výměra [m ²]:	6524
Typ parcely:	Parcela katastru nemovitostí
Mapový list:	DKM
Určení výměry:	Graficky nebo v digitalizované mapě
Druh pozemku:	orná půda

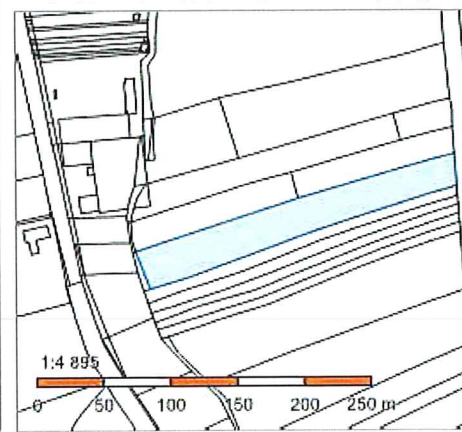

Vlastníci, jiní oprávnění

Vlastnické právo

Podíl

Město Šlapanice, Masarykovo náměstí 100/7, 66451 Šlapanice

Způsob ochrany nemovitosti

Název

zemědělský půdní fond

Seznam BPEJ

BPEJ	Výměra
------	--------

20810	6182
-----------------------	------

26000	342
-----------------------	-----

Omezení vlastnického práva

Nejsou evidována žádná omezení.

Jiné zápisy

Typ

Změna číslování parcel

Řízení, v rámci kterých byl k nemovitosti zapsán cenový údaj

Nemovitost je v územním obvodu, kde státní správu katastru nemovitostí ČR vykonává [Katastrální úřad pro Jihomoravský kraj, Katastrální pracoviště Brno-venkov](#)

Zobrazené údaje mají informativní charakter. Platnost k 03.02.2017 10:00:00.

Informace o pozemku

Parcelní číslo:	2943/18
Obec:	Šlapanice [583952]
Katastrální území:	Šlapanice u Brna [762792]
Číslo LV:	10001
Výměra [m ²]:	2757
Typ parcely:	Parcela katastru nemovitostí
Mapový list:	DKM
Určení výměry:	Graficky nebo v digitalizované mapě
Druh pozemku:	orná půda

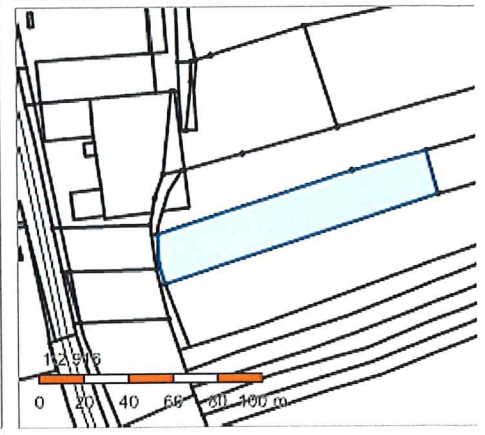

Vlastníci, jiní oprávnění

Vlastnické právo	Podíl
Město Šlapanice, Masarykovo náměstí 100/7, 66451 Šlapanice	

Způsob ochrany nemovitosti

Název
zemědělský půdní fond

Seznam BPEJ

BPEJ	Výměra
26000	301
20810	2456

Omezení vlastnického práva

Nejsou evidována žádná omezení.

Jiné zápisy

Nejsou evidovány žádné jiné zápisy.

Řízení, v rámci kterých byl k nemovitosti zapsán cenový údaj

Nemovitost je v územním obvodu, kde státní správu katastru nemovitostí ČR vykonává [Katastrální úřad pro Jihomoravský kraj, Katastrální pracoviště Brno-venkov](#)

Zobrazené údaje mají informativní charakter. Platnost k 03.02.2017 10:00:00.

Informace o pozemku

Parcelní číslo:	2943/69
Obec:	Šlapanice [583952]
Katastrální území:	Šlapanice u Brna [762792]
Číslo LV:	10001
Výměra [m ²]:	22648
Typ parcely:	Parcela katastru nemovitostí
Mapový list:	DKM
Určení výměry:	Graficky nebo v digitalizované mapě
Druh pozemku:	orná půda

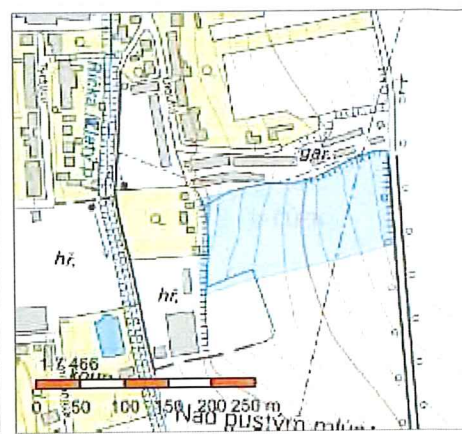

Vlastníci, jiní oprávnění

Vlastnické právo

Podíl

Město Šlapanice, Masarykovo náměstí 100/7, 66451 Šlapanice

Způsob ochrany nemovitosti

Název

zemědělský půdní fond

Seznam BPEJ

BPEJ	Výměra
26000	935
20810	21713

Omezení vlastnického práva

Nejsou evidována žádná omezení.

Jiné zápisy

Typ

Změna číslování parcel

Řízení, v rámci kterých byl k nemovitosti zapsán cenový údaj

Nemovitost je v územním obvodu, kde státní správu katastru nemovitostí ČR vykonává [Katastrální úřad pro Jihomoravský kraj, Katastrální pracoviště Brno-venkov](#)

Zobrazené údaje mají informativní charakter. Platnost k 03.02.2017 10:00:00.

Informace o pozemku

Parcelní číslo:	2943/83
Obec:	Šlapanice [583952]
Katastrální území:	Šlapanice u Brna [762792]
Číslo LV:	10001
Výměra [m ²]:	42
Typ parcely:	Parcela katastru nemovitostí
Mapový list:	DKM
Určení výměry:	Graficky nebo v digitalizované mapě
Druh pozemku:	orná půda

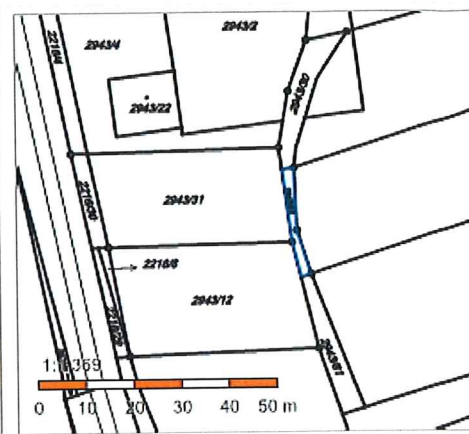

Vlastníci, jiní oprávnění

Vlastnické právo	Podíl
Město Šlapanice, Masarykovo náměstí 100/7, 66451 Šlapanice	

Způsob ochrany nemovitosti

Název
zemědělský půdní fond

Seznam BPEJ

BPEJ	Výměra
26000	42

Omezení vlastnického práva

Nejsou evidována žádná omezení.

Jiné zápisy

Typ
Změna číslování parcel

Řízení, v rámci kterých byl k nemovitosti zapsán cenový údaj

Nemovitost je v územním obvodu, kde státní správu katastru nemovitostí ČR vykonává [Katastrální úřad pro Jihomoravský kraj, Katastrální pracoviště Brno-venkov](#)

Zobrazené údaje mají informativní charakter. Platnost k 03.02.2017 10:00:00.

Záměr prodeje nemovitého majetku - situace

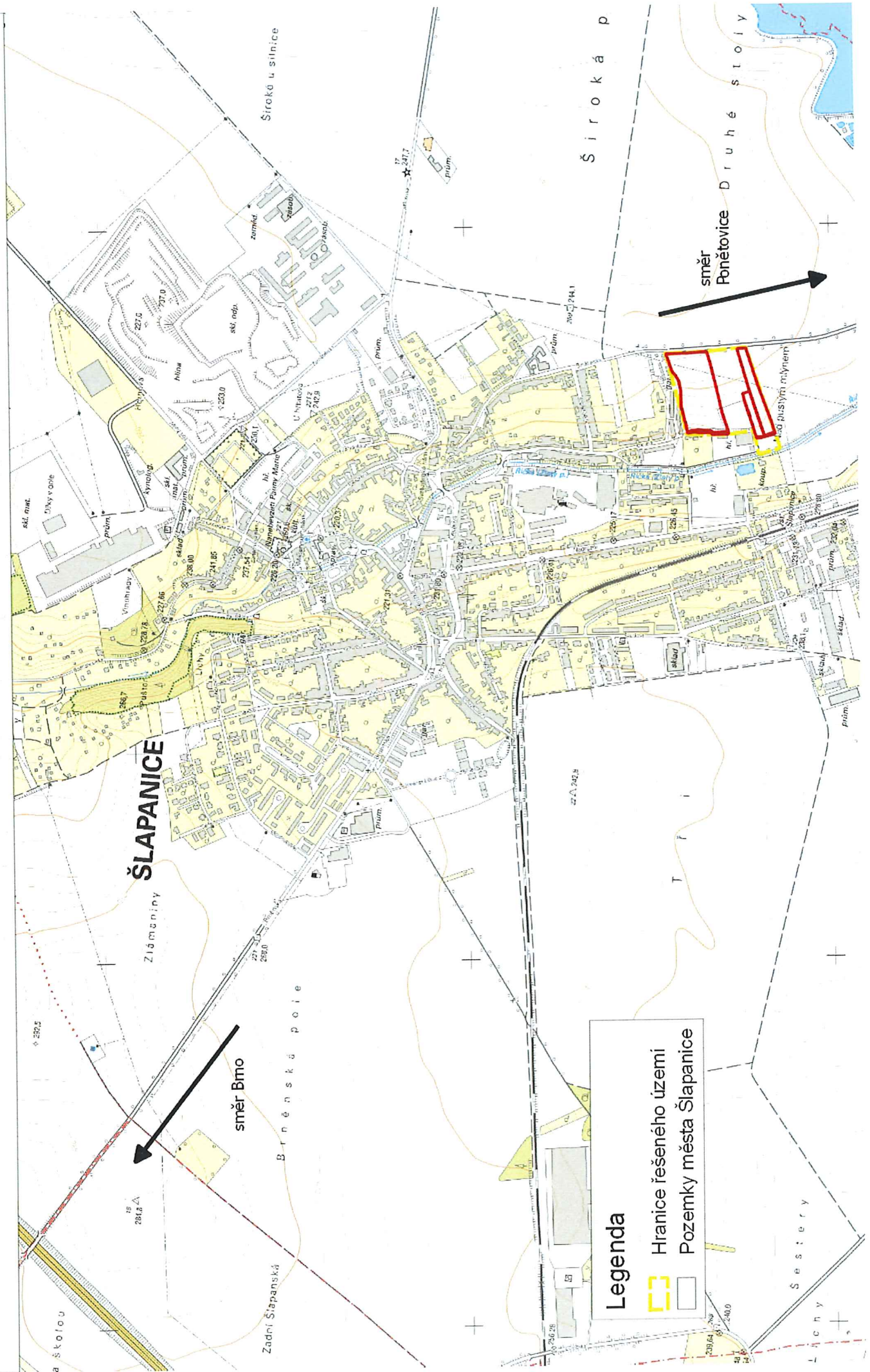

Záměr na prodej pozemků - lokalita Ponětovská UZEMNÍ PLÁN

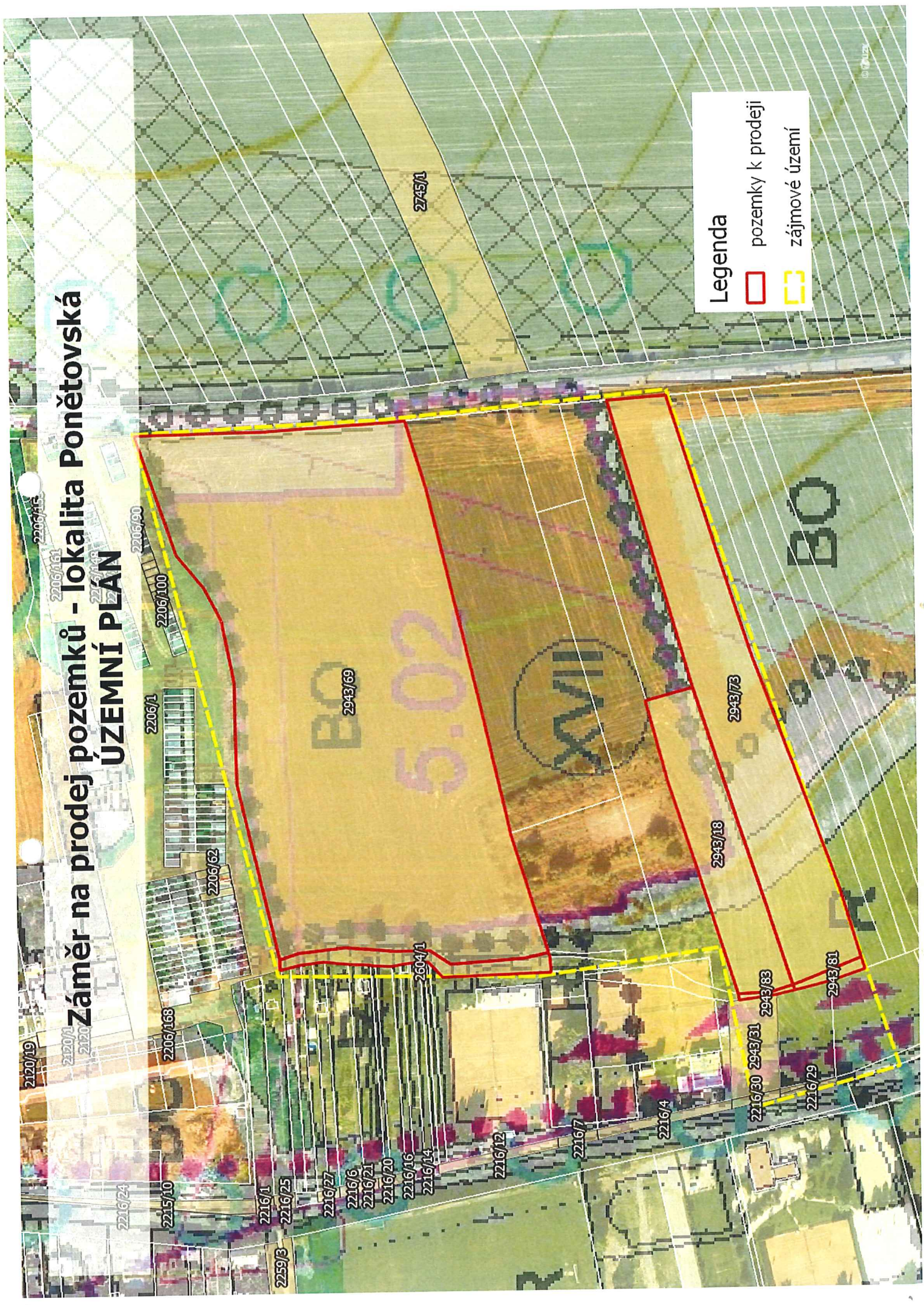

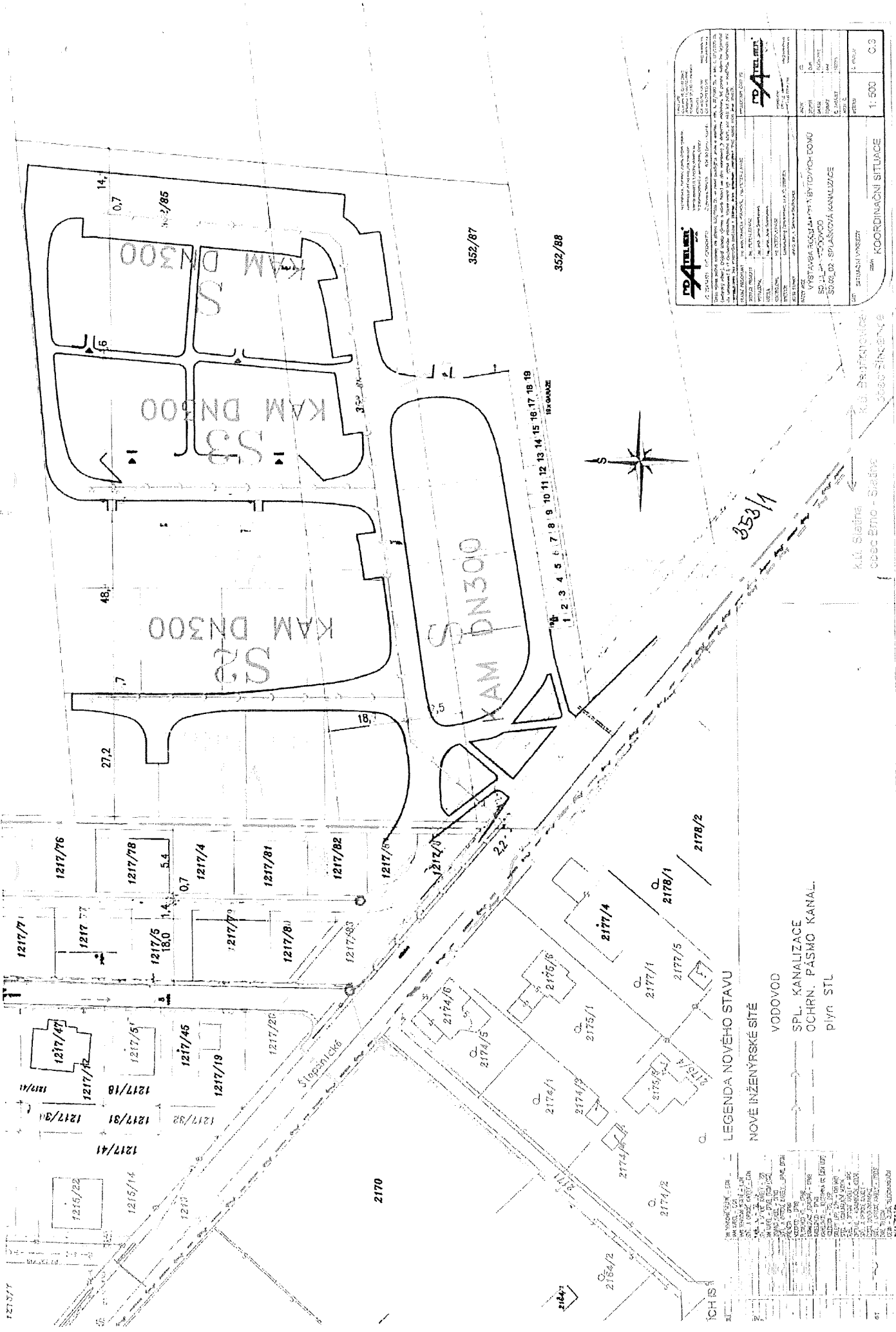

PROJEKT VYPRACOVANÉ: 12.12.2012 ZODPovedná: <i>[Signature]</i> Miesto: <i>[Signature]</i> Podpis: <i>[Signature]</i>		Vlastník: <i>[Signature]</i> SÚ: <i>[Signature]</i> ÚP: <i>[Signature]</i> ÚZP: <i>[Signature]</i> ÚT: <i>[Signature]</i> ÚPVS: <i>[Signature]</i> ÚPVS-Č: <i>[Signature]</i> ÚPVS-ČS: <i>[Signature]</i> ÚPVS-ČS-ČS: <i>[Signature]</i> ÚPVS-ČS-ČS-ČS-ČS: <i>[Signature]</i>	VYPRACOVANÉ: 12.12.2012 ZODPovedná: <i>[Signature]</i> Miesto: <i>[Signature]</i> Podpis: <i>[Signature]</i>
OPIS VÝSTAVA: ROZSAH VEŠKÝCH BYTOVÝCH DOMOV SO ŠTĚPNÝMI VODOVODOU A SPALNIČOVÝMI KANALIZACIE NA ÚSEKU: DR. SPALNIČOVÁ KANALIZACE			
LEGENDA SÚ: STAVBA ÚP: ÚPRAVA ÚPVS: ÚPRAVA VEŠKÝCH BYTOVÝCH DOMOV ÚPVS-Č: ÚPRAVA VEŠKÝCH BYTOVÝCH DOMOV - ČISTICA ÚPVS-ČS: ÚPRAVA VEŠKÝCH BYTOVÝCH DOMOV - ČISTICA - STAVBA ÚPVS-ČS-ČS: ÚPRAVA VEŠKÝCH BYTOVÝCH DOMOV - ČISTICA - STAVBA - ČISTICA ÚPVS-ČS-ČS-ČS-ČS: ÚPRAVA VEŠKÝCH BYTOVÝCH DOMOV - ČISTICA - STAVBA - ČISTICA - STAVBA			
LEGENDA NOVÉHO STAVU NOVÉ INŽENÝRSKÉ SÍTĚ VODOVOD SPL. KANALIZACE OCHR. PÁSMA KANAL. plyn STL			LEGENDA K.Ú. BUDOVANIE K.Ú. BUDOVANIE K.Ú. BUDOVANIE
LEGENDA K.Ú. BUDOVANIE K.Ú. BUDOVANIE K.Ú. BUDOVANIE			LEGENDA K.Ú. BUDOVANIE K.Ú. BUDOVANIE K.Ú. BUDOVANIE
LEGENDA K.Ú. BUDOVANIE K.Ú. BUDOVANIE K.Ú. BUDOVANIE			
LEGENDA K.Ú. BUDOVANIE K.Ú. BUDOVANIE K.Ú. BUDOVANIE			
LEGENDA K.Ú. BUDOVANIE K.Ú. BUDOVANIE K.Ú. BUDOVANIE			
LEGENDA K.Ú. BUDOVANIE K.Ú. BUDOVANIE K.Ú. BUDOVANIE			
LEGENDA K.Ú. BUDOVANIE K.Ú. BUDOVANIE K.Ú. BUDOVANIE			
LEGENDA K.Ú. BUDOVANIE K.Ú. BUDOVANIE K.Ú. BUDOVANIE			
LEGENDA K.Ú. BUDOVANIE K.Ú. BUDOVANIE K.Ú. BUDOVANIE			
LEGENDA K.Ú. BUDOVANIE K.Ú. BUDOVANIE K.Ú. BUDOVANIE			
LEGENDA K.Ú. BUDOVANIE K.Ú. BUDOVANIE K.Ú. BUDOVANIE			
LEGENDA K.Ú. BUDOVANIE K.Ú. BUDOVANIE K.Ú. BUDOVANIE			
LEGENDA K.Ú. BUDOVANIE K.Ú. BUDOVANIE K.Ú. BUDOVANIE			
LEGENDA K.Ú. BUDOVANIE K.Ú. BUDOVANIE K.Ú. BUDOVANIE			
LEGENDA K.Ú. BUDOVANIE K.Ú. BUDOVANIE K.Ú. BUDOVANIE			

LEGENDA K.Ú. BUDOVANIE K.Ú. BUDOVANIE K.Ú. BUDOVANIE	LEGENDA K.Ú. BUDOVANIE K.Ú. BUDOVANIE K.Ú. BUDOVANIE
LEGENDA K.Ú. BUDOVANIE K.Ú. BUDOVANIE K.Ú. BUDOVANIE	LEGENDA K.Ú. BUDOVANIE K.Ú. BUDOVANIE K.Ú. BUDOVANIE
LEGENDA K.Ú. BUDOVANIE K.Ú. BUDOVANIE K.Ú. BUDOVANIE	LEGENDA K.Ú. BUDOVANIE K.Ú. BUDOVANIE K.Ú. BUDOVANIE
LEGENDA K.Ú. BUDOVANIE K.Ú. BUDOVANIE K.Ú. BUDOVANIE	LEGENDA K.Ú. BUDOVANIE K.Ú. BUDOVANIE K.Ú. BUDOVANIE
LEGENDA K.Ú. BUDOVANIE K.Ú. BUDOVANIE K.Ú. BUDOVANIE	LEGENDA K.Ú. BUDOVANIE K.Ú. BUDOVANIE K.Ú. BUDOVANIE
LEGENDA K.Ú. BUDOVANIE K.Ú. BUDOVANIE K.Ú. BUDOVANIE	LEGENDA K.Ú. BUDOVANIE K.Ú. BUDOVANIE K.Ú. BUDOVANIE
LEGENDA K.Ú. BUDOVANIE K.Ú. BUDOVANIE K.Ú. BUDOVANIE	LEGENDA K.Ú. BUDOVANIE K.Ú. BUDOVANIE K.Ú. BUDOVANIE
LEGENDA K.Ú. BUDOVANIE K.Ú. BUDOVANIE K.Ú. BUDOVANIE	LEGENDA K.Ú. BUDOVANIE K.Ú. BUDOVANIE K.Ú. BUDOVANIE
LEGENDA K.Ú. BUDOVANIE K.Ú. BUDOVANIE K.Ú. BUDOVANIE	LEGENDA K.Ú. BUDOVANIE K.Ú. BUDOVANIE K.Ú. BUDOVANIE
LEGENDA K.Ú. BUDOVANIE K.Ú. BUDOVANIE K.Ú. BUDOVANIE	LEGENDA K.Ú. BUDOVANIE K.Ú. BUDOVANIE K.Ú. BUDOVANIE
LEGENDA K.Ú. BUDOVANIE K.Ú. BUDOVANIE K.Ú. BUDOVANIE	LEGENDA K.Ú. BUDOVANIE K.Ú. BUDOVANIE K.Ú. BUDOVANIE
LEGENDA K.Ú. BUDOVANIE K.Ú. BUDOVANIE K.Ú. BUDOVANIE	LEGENDA K.Ú. BUDOVANIE K.Ú. BUDOVANIE K.Ú. BUDOVANIE
LEGENDA K.Ú. BUDOVANIE K.Ú. BUDOVANIE K.Ú. BUDOVANIE	LEGENDA K.Ú. BUDOVANIE K.Ú. BUDOVANIE K.Ú. BUDOVANIE
LEGENDA K.Ú. BUDOVANIE K.Ú. BUDOVANIE K.Ú. BUDOVANIE	LEGENDA K.Ú. BUDOVANIE K.Ú. BUDOVANIE K.Ú. BUDOVANIE
LEGENDA K.Ú. BUDOVANIE K.Ú. BUDOVANIE K.Ú. BUDOVANIE	LEGENDA K.Ú. BUDOVANIE K.Ú. BUDOVANIE K.Ú. BUDOVANIE