Změna č. II ÚPO Podolí v.č. 8

Vymezení ploch veřejně prospěšných staveb, asanací a asanačních úprav dle ÚPO 1 : 5 000

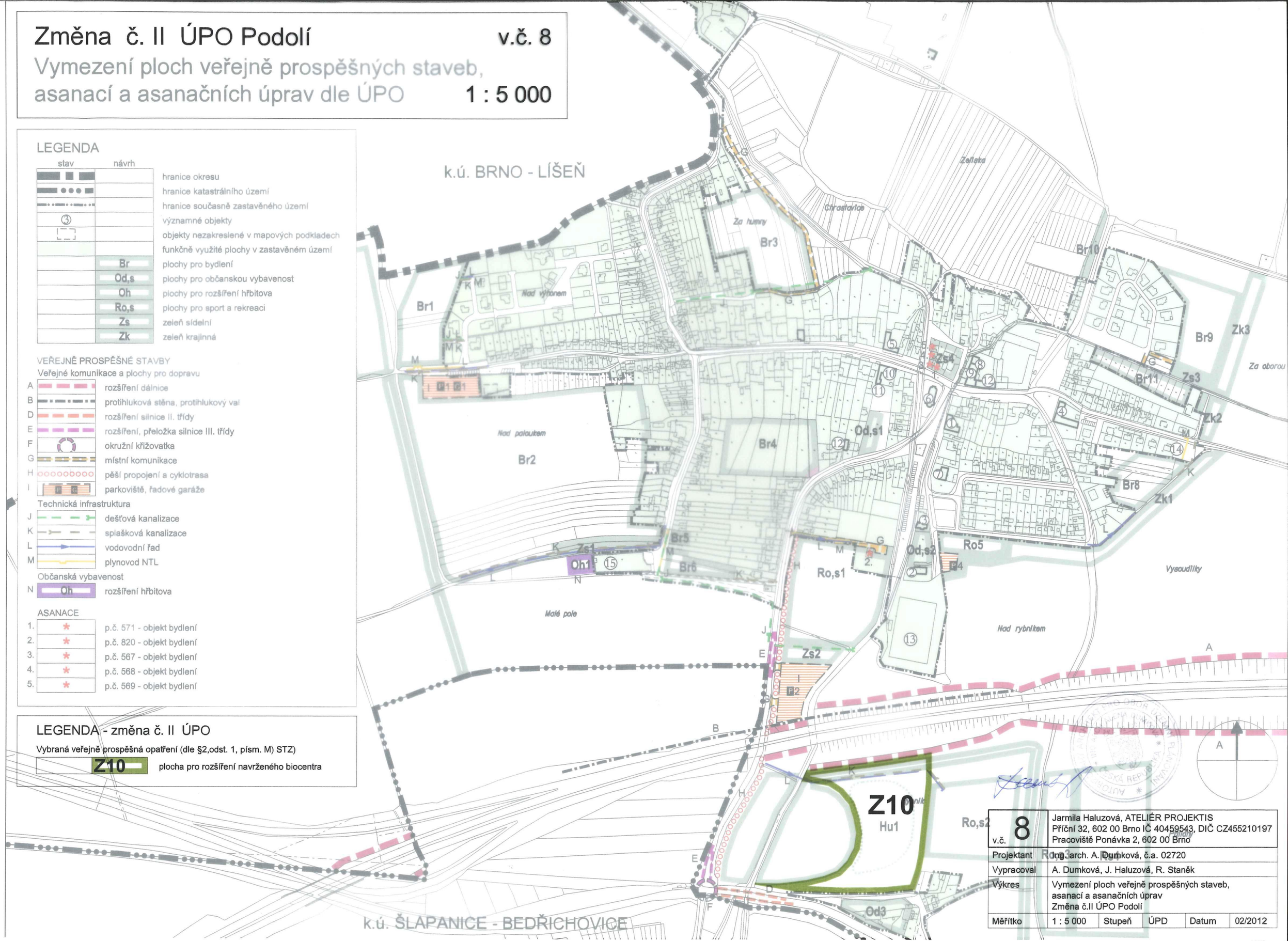

LEGENDA

stav	návrh	
		hranice okresu
		hranice katastrálního území
		hranice současně zastavěného území
③		významné objekty
		objekty nezakreslené v mapových podkladech
		funkčně využité plochy v zastavěném území
	Br	plochy pro bydlení
	Od,s	plochy pro občanskou vybavenost
	Oh	plochy pro rozšíření hřbitova
	Ro,s	plochy pro sport a rekreaci
	Zs	zeleň sídelní
	Zk	zeleň krajinná

VEŘEJNĚ PROSPĚŠNÉ STAVBY

Veřejné komunikace a plochy pro dopravu

- A rozšíření dálnice
- B protihluková stěna, protihlukový val
- D rozšíření silnice II. třídy
- E rozšíření, přeložka silnice III. třídy
- F okružní křižovatka
- G místní komunikace
- H pěší propojení a cyklotrasa
- I parkoviště, řadové garáže

Technická infrastruktura

- J dešťová kanalizace
- K splašková kanalizace
- L vodovodní řad
- M plynovod NTL

Občanská vybavenost

- N Oh rozšíření hřbitova

ASANACE

1. p.č. 571 - objekt bydlení
2. p.č. 820 - objekt bydlení
3. p.č. 567 - objekt bydlení
4. p.č. 568 - objekt bydlení
5. p.č. 569 - objekt bydlení

LEGENDA - změna č. II ÚPO

Vybraná veřejně prospěšná opatření (dle §2,odst. 1, písm. M) STZ)

Z10 plocha pro rozšíření navrženého biocentra

v.č. 8	Jarmila Haluzová, ATELIÉR PROJEKTIS Příční 32, 602 00 Brno IČ 40459543, DIČ CZ455210197 Pracoviště Ponávka 2, 602 00 Brno				
Projektant	Ing. arch. A. Dumková, č.a. 02720				
Vypracoval	A. Dumková, J. Haluzová, R. Staněk				
Výkres	Vymezení ploch veřejně prospěšných staveb, asanací a asanačních úprav Změna č.II ÚPO Podolí				
Měřítko	1 : 5 000	Stupeň	ÚPD	Datum	02/2012