

ÚZEMNÍ STUDIE

Lokalita P2 - ul. Zámecká k.ú. SOKOLNICE

Zastavovací schéma

1 : 1000

v.č. 3

stav	návrh	
-----	- - - - -	hranice území řešeného územní studií
-----	-----	parcelní čára
	②	číslo stavebního pozemku
	⑨	část možného stavebního pozemku
	*	stavba k demolici
	993 m ²	orientační výměra stavebního pozemku
→	→	vstupy, vjezdy
	▤	zahradní zeleň
	▥	veřejné prostranství pro obousměrnou místní komunikaci a plochy související
	▧	parkoviště
↑	↑	dopravní napojení řešeného území
-----	-----	stavební čára
-----	-----	hranice možného zastavění
-----	-----	ochranné pásmo technické infrastruktury
-----	-----	manipulační pruh pro údržbu vodního toku
-----	-----	záplavového území Q ₁₀₀ před aktualizací
-----	-----	hranice záplavového území Q ₁₀₀ aktuální

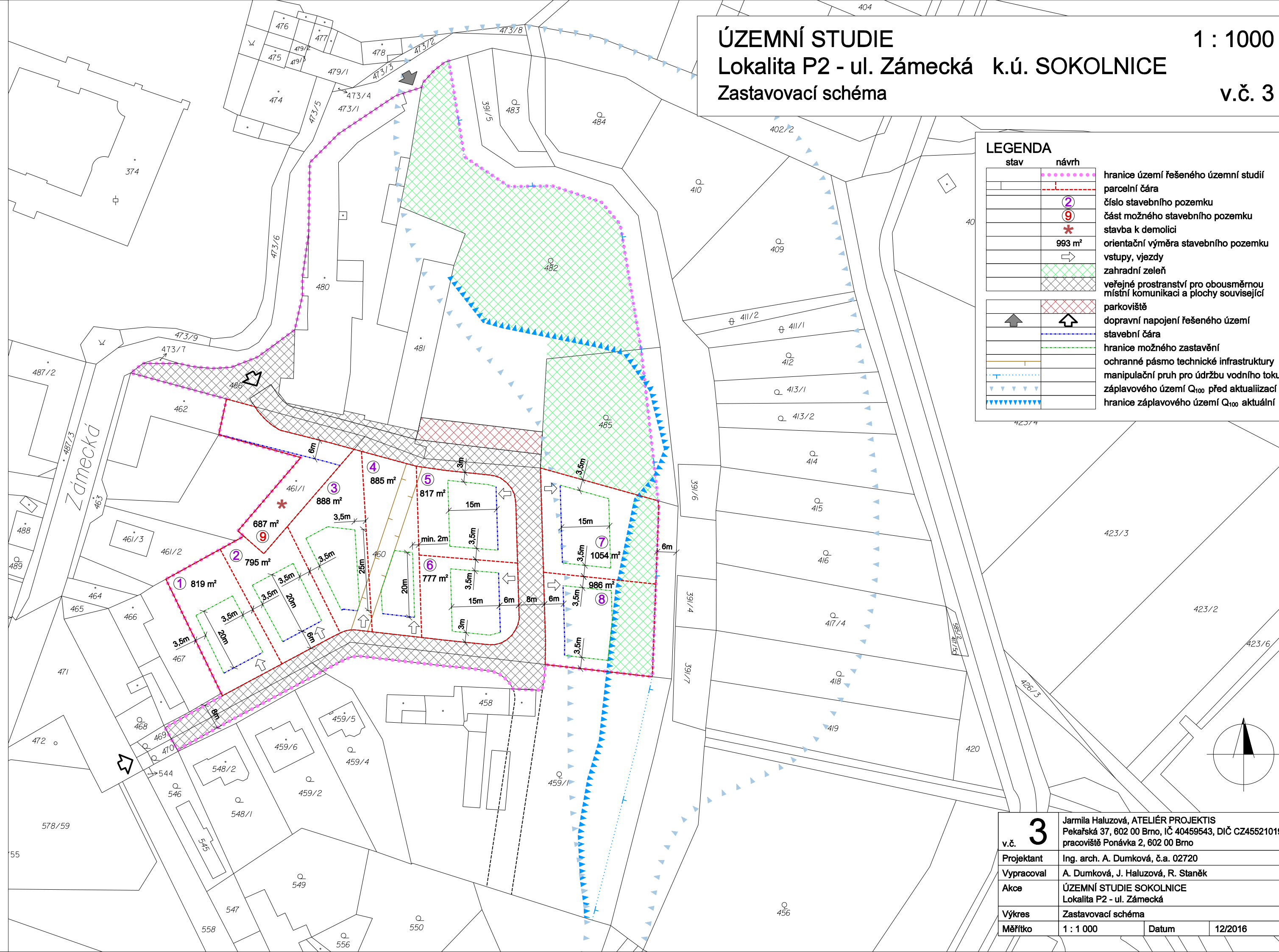

v.č.	3	Jarmila Haluzová, ATELIÉR PROJEKTIS Pekařská 37, 602 00 Brno, IČ 40459543, DIČ CZ455210197 pracoviště Ponávka 2, 602 00 Brno
Projektant	Ing. arch. A. Dumková, č.a. 02720	
Vypracoval	A. Dumková, J. Haluzová, R. Staněk	
Akce	ÚZEMNÍ STUDIE SOKOLNICE Lokalita P2 - ul. Zámecká	
Výkres	Zastavovací schéma	
Měřítko	1 : 1 000	Datum 12/2016