ÚZEMNĚ ANALYTICKÉ PODKLADY SPRÁVNÍHO OBVODU ORP ŠLAPANICE

5. úplná aktualizace 2020

VÝKRES HODNOT

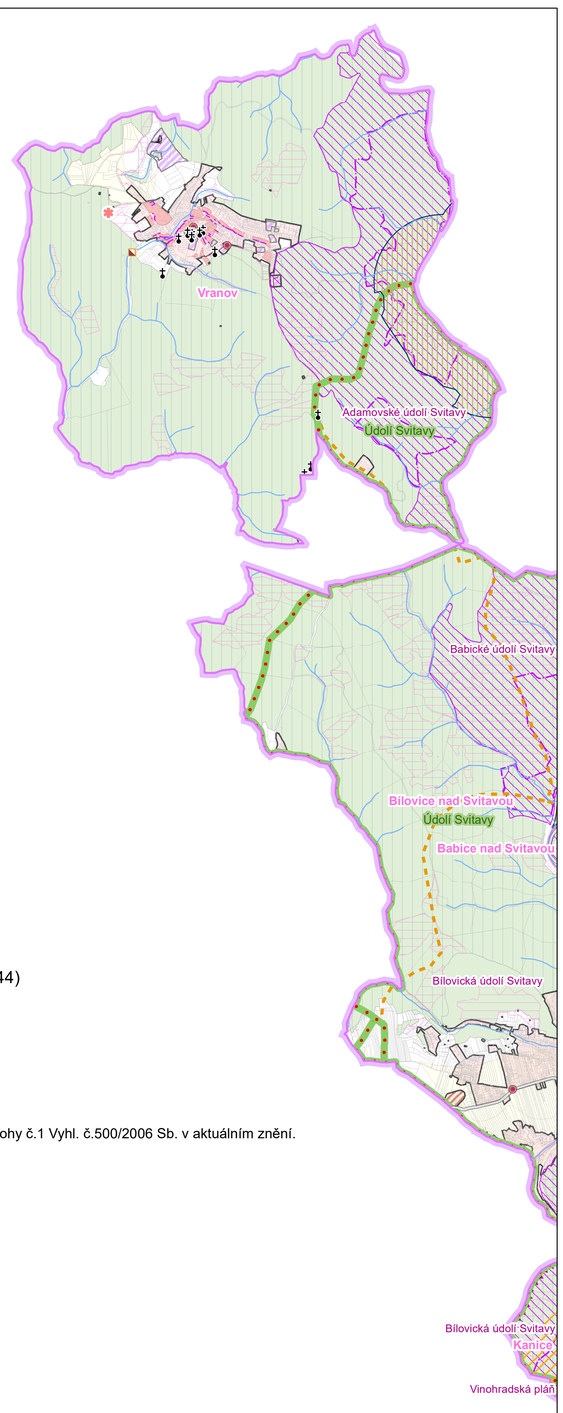

HRANICE

- hranice SO ORP Šplapanice
- hranice obce
- zastavěné území (1)

KULTURNÍ A HISTORICKÉ HODNOTY

OCHRANA PAMÁTEK

- nemovitá kulturní památka (8a)
- památková rezervace (5a)
- krajinná památková zóna Bojiště u Slavkova (5a)

OCHRANA URBANISTICKÝCH A ARCHITEKTONICKÝCH

- významná stavební dominanta (11)
- architektonicky nebo urbanisticky cenná stavba (13a)
- historicky významná stavba (13a)
- stopa Staré dálnice (11)
- historická jádra obcí - sídelní stopa urbanistické srtuktury zástavby (11)

PŘÍRODNÍ A KRAJINNÉ HODNOTY

OCHRANA PŘÍRODY

- památný strom (32)
- hranice CHKO Moravský kras
- zvláště chráněné území (27a)
- významný krajinný prvek (23a)
- přírodní park (30)
- evropsky významná lokalita Natura 2000 (34)

OCHRANA KRAJINNÝCH HODNOT

- póly krajinného rázu (11)
- místa krajinných vedut (11)
- krajina zaříznutých údolí vodních toků (11)
- vyhlídková bod (11)
- oblasti krajinného rázu (17)
- místa krajinného rázu (17a)

OCHRANA PŮDNÍHO FONDU

- lesy hospodářské (37a)
- lesy zvláštního určení (37a)
- lesy ochranné (37a)
- zemědělská půda I. třídy ochrany (41)
- zemědělská půda II. třídy ochrany (41)
- viniční trať

CIVILIZAČNÍ HODNOTY

- dálnice (93a)
- silnice I. třídy (93a)
- silnice II. třídy (93a)
- mezinárodní letiště (102a)
- plochy výroby (2)
- plochy občanského vybavení (3)
- čistírna odpadních vod (69)
- investice do půdy - závlahy (43)
- investice do půdy - odvodnění (43)
- vodní zdroj podzemních vod (44)
- ochranná pásma vodních zdrojů podzemních vod (44)
- ochranná pásma přírodních léčivých zdrojů (55)

Pozn.: v závorce za popisem je uvedeno číslo sledovaného jevu dle Přílohy č.1 Vyhl. č.500/2006 Sb. v aktuálním znění.

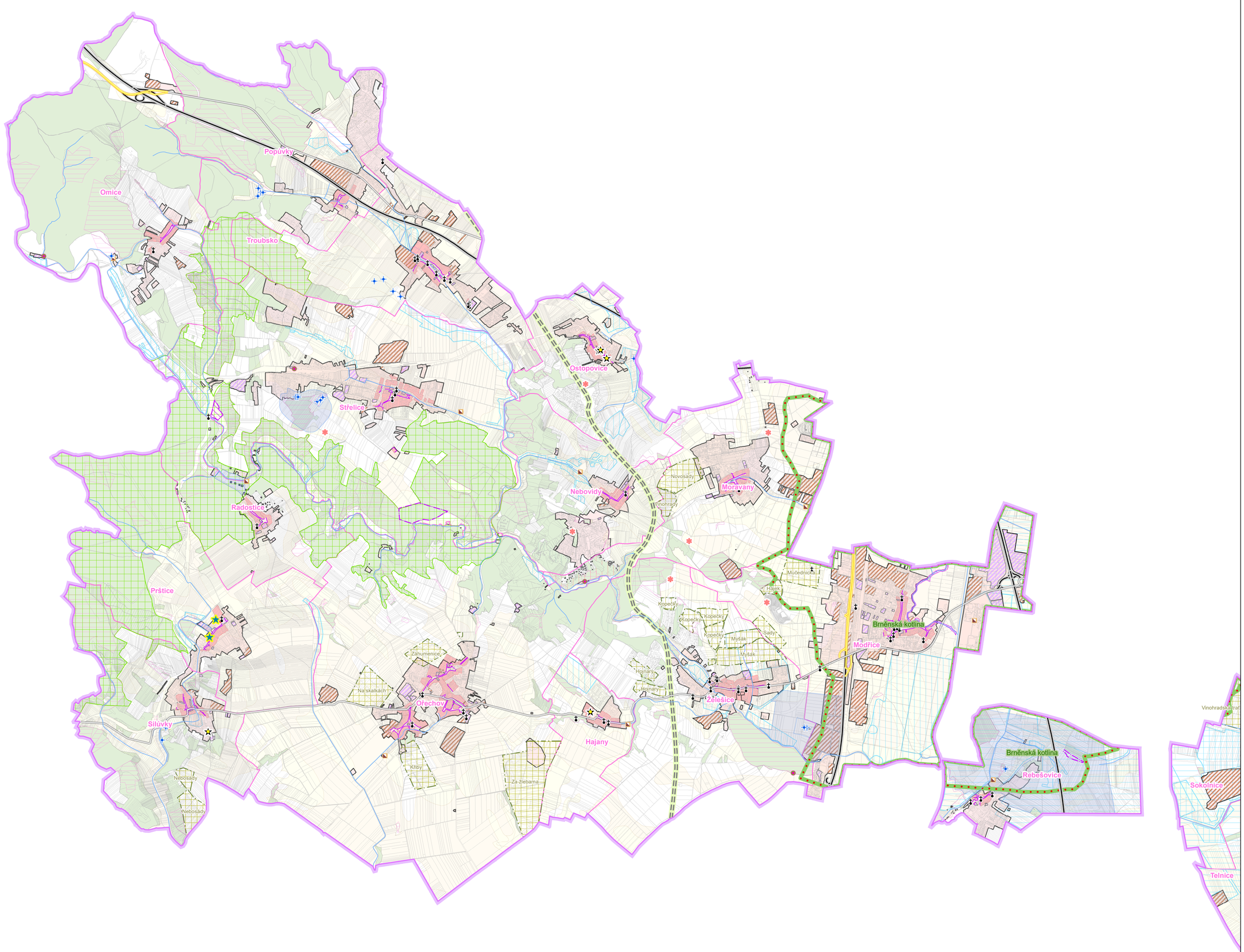

KLAD LISTŮ:

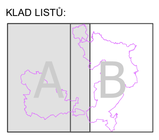

VÝKRES HODNOT		
5. ÚPLNÁ AKTUALIZACE ÚAP SO ORP ŠLAPANICE		
Evidenční číslo	220 - 001 - 920	
Zhotovitel	Urbanistické středisko Brno, spol. s.r.o.	
Projektanti	Ing. arch. V. Cizneroová, Mgr. M. Novotný, Ing. P. Veselý, Mgr. L. Buryšková	
Pořizovatel	Městský úřad Šlapanice	2A
Měřítko	1 : 25 000	
Datum	Listopad 2020	